El Parc del Riuet de Sort

#parcdelriuetdesort

UN RIUET PER A TOTHOM, TOT L'ANY

"Lo Riuet de Sort" actualment és un gran espai públic situat a la cruïlla de dos eixos principals de comunicació, la carretera N-260 (Eix transpirinenc) i la carretera C-13. El que el fa més especial és la seua forma i la seua història.

Vista general de Sort amb el riu desviat i el nou pont, anys 1919-1 (Fons: ACPS).

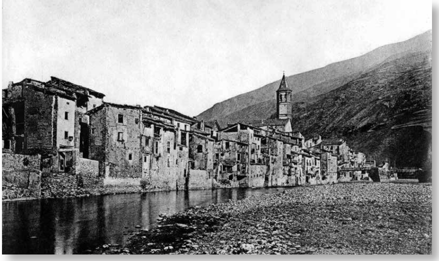

El riu al seu pas per Sort, l'any 1870 (Fons: ACPS-Arxiu Comarcal del Pallars Sobirà).

Más información y traducciones:
More information and translations:

www.sort.cat/parcdelriuet

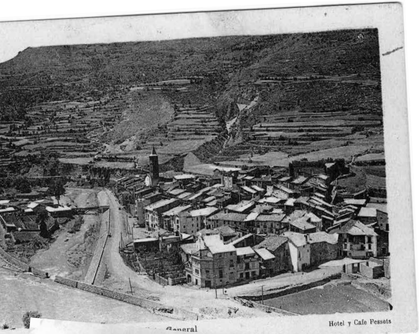

921

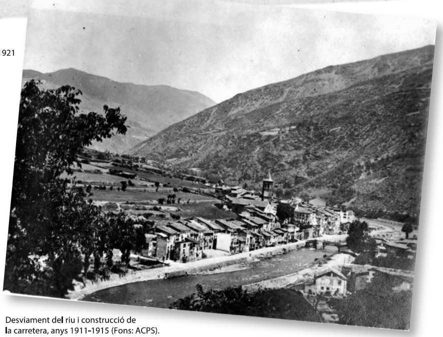

Desviament del riu i construcció de
la carretera, anys 1911-1915 (Fons: ACPS).

De com la llera del riu esdevingué un parc

El parc és l'antiga llera d'un altre dels nostres principals recursos, el riu Noguera Pallaresa, i podem dir que ha estat i continua sent la columna vertebral de la vila.

A principis del s. XX el riu fou desviat per construir-hi la carretera, l'actual avinguda Comtes de Pallars, la via urbana més important de Sort, encara coneguda popularment com "lo Terraplè", actuació que podem considerar l'embrió de la seua estructura actual. Un rierol d'aigua s'hi va mantenir durant un temps més, fet que li va donar el nom de "riuet".

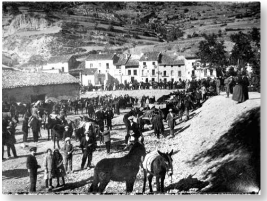

Fira de bestiar de peu "redó",
any 1915 (Fons: ACPS).

Detall de la Calderada
Carnaval de Sort
(Fons: Ajuntament de

Gent a la Calderada del Carnaval de Sort (Fons: Ajuntament de Sort).

Més endavant s'hi realitzaven les fires ramaderes, de les més importants del Pirineu, com la Fira de la Tardor que durava tres dies dedicada a oví, boví i equí. Encara avui en dia s'hi manté la Mostra d'ovella Xisqueta per la Fira de la Tardor.

del

Sort).

Cap als anys 60, s'hi van construir unes escales abraçades per 2 tobogans emblemàtics que sens dubte constitueixen una de les principals atraccions pel públic infantil i juvenil. També s'hi van instal·lar gronxadors i altres equipaments lúdics que s'han anat ampliant i renovant fins als nostres dies.

Noi i noies amb l'emblemàtic tobogan al fons, anys 60 (Fons: ACPS).

Cerimònia inauguració
Campionat del món de descens d'aigües braves
Sort 2010. (Fons: Ajuntament de Sort).

Als anys 70, s'hi va instal·lar la primera Oficina municipal de turisme, amb una forma molt característica, davant de la qual s'hi celebraven els lliuraments de medalles dels primers ral·lis turístics esportius internacionals de piragüisme d'aigües braves.
Actualment, trobem l'Oficina comarcal de turisme a l'extrem sud així com els equipaments d'esports, seguretat i sanitat.

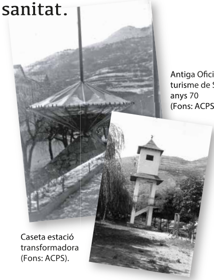

Antiga Oficina de turisme de Sort, anys 70 (Fons: ACPS).

Caseta estació transformadora (Fons: ACPS).

El Parc a l'actualitat

L'any 2022, l'Ajuntament de Sort amb el suport de la Direcció General de Turisme i el Pla únic d'obres i serveis de Catalunya (PUOSC) ha dut a terme el projecte de millores d'aquest espai "Un Riuet per a tothom, tot l'any", mitjançant un procés de participació, realitzat el 2018, per a que esdevingués un parc més dinàmic, accessible i integrador.

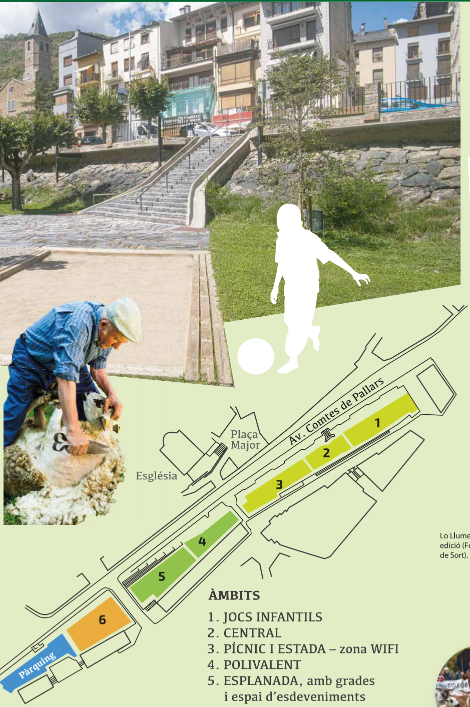

ÀMBITS

1. JOCS INFANTILS
2. CENTRAL
3. PÍCNIC I ESTADA – zona WIFI
4. POLIVALENT
5. ESPLANADA, amb grades
   i espai d'esdeveniments
6. MULTIFUNCIONAL
   i de FALLES DE SORT

Voluntàries preparant la Calderada de Carnaval (Fons: Ajuntament de Sort).

Mercat de la Mostra de formatges artesans de Catalunya a Sort (Fons: Ajuntament de Sort).

Xollada d'ovelles amb tisora per Sant Joan Fons: Ajuntament de Sort).

Falles de Sort 2021
(Fons: Ajuntament de Sort).

Lo Llumener, primera edició (Fons: Ajuntament de Sort).

Fira de Tardor de Sort
(Fons: Ajuntament de Sort).

Activitats

Entre les activitats que s'hi realitzen actualment destaquen:

1. **La Calderada de Carnaval,** un dinar popular obert a tothom.
2. **La Mostra de formatges artesans de Catalunya.**
3. **Les Falles de Sort** (juny)
4. **La Xollada d'ovelles amb tisora i Fireta de Sant Joan.** (juny)
5. **Lo Llumener,** Festival de literatures infantils i juvenils del Pirineu. (octubre)
6. **La Mostra d'ovella Xisqueta per la Fira de la Tardor.**

I altres fires i activitats locals diverses.

Més informació a:

https://sort.cat/esdeveniments
https://turisme.sort.cat

Ajuntament de Sort

Generalitat de Catalunya